

Menü 1

Montag 05.01.

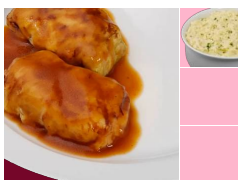

Kohlrouladen in einer herzhaften Soße
Stampfkartoffeln
Schokopudding Sahne

Dienstag 06.01.



Putengeschnetzeltes in Rahmsoße
Bunter Gemüserais
Rote Grütze

Mittwoch 07.01.



Klopse "Königsberger Art" vom Schwein und Rind in feiner Cremesoße mit Kapern
Grüne Bohnen "naturell"
Salzkartoffel (...)

Donnerstag 08.01.



Knusprig paniierter Dorsch aus nachhaltiger Fischwirtschaft
Dillrahmsoße
Buntes Gemüse "naturell"
Petersilienkartoffeln
Quark

Freitag 09.01.



Geflügelbratwurst
Braune Rahmsoße
Kartoffelpüree
Blattsalat
Grießpudding

Samstag 10.01.



Wirsing Eintopf mit Rindfleischklößchen
Kirschjoghurt

Sonntag 11.01.



Champignoncremesuppe
Schweinebraten "Bayerische Art" in Soße
Erbsen
Salzkartoffel
Vanillepudding

Menü 2

Montag 05.01.



Kaiserschmarrn mit Rosinen
Vanillesoße
Schokopudding Sahne

Dienstag 06.01.



Vegetarischer Rösti
Hollandaise
Kartoffeln
Eisbergsalat
Rote Grütze

Mittwoch 07.01.



Auflauf
Eisbergsalat
Karamelldessert

Donnerstag 08.01.

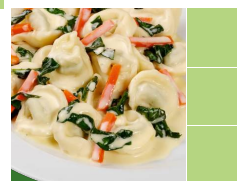

Tortellini in milder Käsesoße
Blattsalat
Quarkdessert mit Früchten

Freitag 09.01.



Rührei
Rahmspinat
Kartoffelpüree
Grießpudding

Samstag 10.01.



Vegetarische Kartoffelsuppe
Kirschjoghurt

Sonntag 11.01.



Champignoncremesuppe
Nudelaufbau "Hawaii-style" Fusilli in köstlich-cremiger Soße mit Ananas und Pute
Vanillepudding

Klarastift Münster Seniorenplan 05.01. - 11.01.

Dessert						
Montag 05.01.	Dienstag 06.01.	Mittwoch 07.01.	Donnerstag 08.01.	Freitag 09.01.	Samstag 10.01.	Sonntag 11.01.

Klarastift Münster Seniorenplan 05.01. - 11.01.

Allergeninformationen

Menü 1

Menü 2

Mo
05.01.

23045 Kohlrouladen in einer herzhaften Soße
Enthält: **Gluten , Weizen , Sellerie**
23828 Stampfkartoffeln
Enthält: **Milch , Milcheiweiß , Laktose**
43076 Schokopudding Sahne
Enthält: **Milch**

32528 Kaiserschmarrn mit Rosinen
Enthält: **Gluten , Weizen , Eier , Milch , Milcheiweiß , Laktose**
32588 Vanillesoße
Enthält: **Gluten , Weizen , Milch , Milcheiweiß , Laktose**
43076 Schokopudding Sahne
Enthält: **Milch**

Di
06.01.

23426 Putengeschnetzeltes | in Rahmsoße
Enthält: **Gluten , Weizen , Milch , Milcheiweiß , Laktose , Sellerie**
32837 Bunter Gemüserieis
Enthält: keine Allergene gemäß LMIV
KA00027 Rote Grütze
Enthält: **Milch**

32751 Vegetarischer Rösti
Enthält: **Gluten , Weizen , Eier , Milch , Milcheiweiß , Laktose**
32577 Hollandaise
Enthält: **Gluten , Weizen , Milch , Milcheiweiß , Laktose , Sellerie**
32805 Kartoffeln
Enthält: keine Allergene gemäß LMIV
3 Eisbergsalat
Enthält: keine Allergene gemäß LMIV
KA00027 Rote Grütze
Enthält: **Milch**

Mi
07.01.

23017 Klopse "Königsberger Art" vom Schwein und Rind in feiner Cremesoße mit Kapern
Enthält: **Gluten , Weizen , Eier , Milch , Milcheiweiß , Laktose , Sellerie**
32767 Grüne Bohnen "naturell"
Enthält: keine Allergene gemäß LMIV
32892 Salzkartoffel
Enthält: keine Allergene gemäß LMIV
43089 Karamelldessert
Enthält: **Milch**

KA00044 Auflauf
Enthält: keine Allergene gemäß LMIV
3 Eisbergsalat
Enthält: keine Allergene gemäß LMIV
43089 Karamelldessert
Enthält: **Milch**

Klarastift Münster Seniorenplan 05.01. - 11.01.

Allergeninformationen

Menü 1

Menü 2

Do
08.01.

32498Knusprig paniierter Dorsch aus nachhaltiger Fischwirtschaft
Enthält: **Gluten , Weizen , Fisch**
32598Dillrahmsoße
Enthält: **Gluten , Weizen , Milch , Milcheiweiß , Laktose , Sellerie**
32779Buntes Gemüse "naturell"
Enthält: keine Allergene gemäß LMIV
32805Petersilienkartoffeln
Enthält: keine Allergene gemäß LMIV
KA00026Quark
Enthält: **Milch**

23355Tortellini in milder Käsesoße
Enthält: **Gluten , Weizen , Eier , Milch , Milcheiweiß , Laktose , Sellerie**
1Blattsalat
Enthält: **Milch**
KA00026Quarkdessert mit Früchten
Enthält: **Milch**

Fr
09.01.

32414Geflügelbratwurst
Enthält: keine Allergene gemäß LMIV
32517Braune Rahmsoße
Enthält: **Milch , Milcheiweiß , Laktose , Sellerie**
23802Kartoffelpüree
Enthält: **Milch , Milcheiweiß , Laktose**
1Blattsalat
Enthält: **Milch**
43078Grießpudding
Enthält: **Milch**

23375Rührei
Enthält: **Eier , Milch , Milcheiweiß , Laktose**
23705Rahmspinat
Enthält: **Milch , Milcheiweiß , Laktose**
23802Kartoffelpüree
Enthält: **Milch , Milcheiweiß , Laktose**
43078Grießpudding
Enthält: **Milch**

Sa
10.01.

23624Wirsing Eintopf mit Rindfleischklößchen
Enthält: **Gluten , Weizen , Eier , Sellerie**
43034Kirschjoghurt
Enthält: **Milch**

23602Vegetarische Kartoffelsuppe
Enthält: **Sellerie**
43034Kirschjoghurt
Enthält: **Milch**

Klarastift Münster Seniorenplan 05.01. - 11.01.

Allergeninformationen

Menü 1

- KA00032 Champignoncremesuppe
Enthält: **Milch , Laktose , Milcheiweiß , Sellerie , Weizen**
- 23136 Schweinebraten "Bayerische Art" in Soße
Enthält: **Gluten , Gerste , Eier , Sellerie**
- 23782 Erbsen
Enthält: keine Allergene gemäß LMIV
- 32892 Salzkartoffel
Enthält: keine Allergene gemäß LMIV
- 43077 Vanillepudding
Enthält: **Milch**

Menü 2

- KA00032 Champignoncremesuppe
Enthält: **Milch , Laktose , Milcheiweiß , Sellerie , Weizen**
- 24326 Nudelauflauf "Hawaii-style" | Fusilli in köstlich-cremiger
Soße mit Ananas und Pute
Enthält: **Gluten , Weizen , Milch , Milcheiweiß , Laktose**
- 43077 Vanillepudding
Enthält: **Milch**

So
11.01.

Klarastift Münster Seniorenplan 05.01. - 11.01.

Allergeninformationen

Dessert

Mo

05.01.

Di

06.01.

Mi

07.01.

Do

08.01.

Fr

09.01.

Sa

10.01.

So

11.01.

Legende



mit Alkohol



mit Zutaten vom Fisch



mit Zutaten vom Geflügel



mit Zutaten vom Rind



mit Zutaten vom Schwein



vegetarisch



vegan

- | | |
|----|--|
| 01 | Farbstoff |
| 02 | Konservierungsmittel |
| 03 | Antioxidationsmittel |
| 04 | Geschmacksverstärker |
| 06 | geschwärzt |
| 07 | gewachst |
| 08 | Phosphat |
| 09 | Süßungsmittel(n) |
| 10 | Zucker(n) und Süßungsmittel(n) |
| 11 | enth. eine Phenylalaninquelle |
| 12 | kann bei übermäßigem Verzehr
abführend wirken |
| 19 | koffeinhaltig |
| 20 | Nitritpökelsalz |