



Menü 1

Montag 27.04.



Klopse "Königsberger Art" vom Schwein und Rind in feiner Cremesoße mit Kapern
Stampfkartoffeln
Rote Bete
Erdbeerjoghurt

Dienstag 28.04.



Putengeschnitzeltes in Rahmsoße
Bunte Farfallennudeln
Blattsalat
Karamelldessert

Mittwoch 29.04.

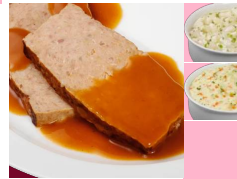

Hackbraten vom Schwein und Rind in herzhafter Bratensoße
Kohlrabigemüse in Soße
Frühlingspüree
Schokopudding

Donnerstag 30.04.



Knusprig paniertes Dorsch aus nachhaltiger Fischwirtschaft
Dillrahmsoße
Petersilienkartoffeln
Rote Grütze mit Vanillesauce
Blattsalat

Freitag 01.05.

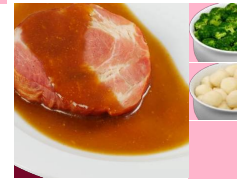

Tomatencremesuppe
Kasseler in Bratensoße
Brokkoli "naturell"
Kartoffelklöße
Schokopudding
Sahne

Samstag 02.05.



Rinderfrikadelle
Nudelsalat
Kirschjoghurt

Sonntag 03.05.

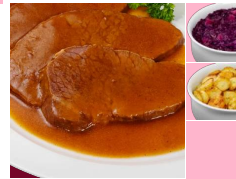

Cremesuppe
Rinderschmorbraten in herzhafter Bratensoße
Apfelrotkohl
Kräuterkartoffeln
Panna Cotta

Menü 2

Montag 27.04.



Kartoffel-Gemüse-Gratin
Blattsalat
Erdbeerjoghurt

Dienstag 28.04.

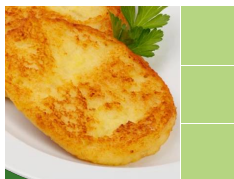

Feinschmecker Reibekuchen
Apfelmus
Karamelldessert

Mittwoch 29.04.



Kartoffel-Möhren-Eintopf (BIO)
Schokopudding

Donnerstag 30.04.

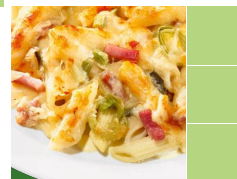

Lauchrahmnudeln "Alpenländer Art" mit Vorderschinken
Krautsalat
Rote Grütze mit Vanillesauce

Freitag 01.05.



Tomatencremesuppe
Soße für Geflügel (BIO)
Paniertes Putenschnitzel (...)

Samstag 02.05.



Weiße Bohnensuppe "vegetarisch"
Kirschjoghurt

Sonntag 03.05.



Nudel-Auflauf mit Thunfisch-Tomaten-Soße (aus nachhaltiger Fischwirtschaft)
Panna Cotta



KlaraStift

Klarastift Münster Seniorenplan 27.04. - 03.05.

Dessert

Montag 27.04.

Dienstag 28.04.

Mittwoch 29.04.

Donnerstag 30.04.

Freitag 01.05.

Samstag 02.05.

Sonntag 03.05.

Klarastift Münster Seniorenplan 27.04. - 03.05.

Allergeninformationen

Menü 1

Menü 2

Mo

27.04.

23017 Klopse "Königsberger Art" vom Schwein und Rind in feiner Cremesoße mit Kapern

Enthält: **Gluten , Weizen , Eier , Milch , Milcheiweiß , Laktose , Sellerie**

23828 Stampfkartoffeln

Enthält: **Milch , Milcheiweiß , Laktose**

93808 Rote Bete

Enthält: keine Allergene gemäß LMIV

43031 Erdbeerjoghurt

Enthält: **Milch**

23331 Kartoffel-Gemüse-Gratin

Enthält: **Gluten , Weizen , Milch , Milcheiweiß , Laktose , Sellerie**

1 Blattsalat

Enthält: **Milch**

43031 Erdbeerjoghurt

Enthält: **Milch**

Di

28.04.

23426 Putengeschnetzeltes | in Rahmsoße

Enthält: **Gluten , Weizen , Milch , Milcheiweiß , Laktose , Sellerie**

32856 Bunte Farfallennudeln

Enthält: **Gluten , Weizen**

1 Blattsalat

Enthält: **Milch**

43089 Karamelldessert

Enthält: **Milch**

56808 Feinschmecker Reibekuchen

Enthält: **Gluten , Weizen , Eier**

KA00040 Apfelmus

Enthält: keine Allergene gemäß LMIV

43089 Karamelldessert

Enthält: **Milch**

Mi

29.04.

24004 Hackbraten vom Schwein und Rind | in herzhafter Bratensoße

Enthält: **Gluten , Weizen , Eier , Sellerie , Senf**

23708 Kohlrabigemüse in Soße

Enthält: **Milch , Milcheiweiß , Laktose**

23829 Frühlingspüree

Enthält: **Milch , Milcheiweiß , Laktose**

43076 Schokopudding

Enthält: **Milch**

23609 Kartoffel-Möhren-Eintopf (BIO)

Enthält: **Sellerie**

43076 Schokopudding

Enthält: **Milch**

Klarastift Münster Seniorenplan 27.04. - 03.05.

Allergeninformationen

Menü 1

Menü 2

Do
30.04.

32498 Knusprig paniertes Dorsch aus nachhaltiger Fischwirtschaft
Enthält: **Gluten , Weizen , Fisch**

32598 Dillrahmsauce
Enthält: **Gluten , Weizen , Milch , Milcheiweiß , Laktose , Sellerie**

32805 Petersilienkartoffeln
Enthält: keine Allergene gemäß LMIV

KA00027 Rote Grütze mit Vanillesauce
Enthält: **Milch**

1 Blattsalat
Enthält: **Milch**

24320 Lauchrahmnudeln "Alpenländer Art" mit Vorderschinken
Enthält: **Gluten , Weizen , Milch , Milcheiweiß , Laktose , Sellerie**

2 Krautsalat
Enthält: keine Allergene gemäß LMIV

KA00027 Rote Grütze mit Vanillesauce
Enthält: **Milch**

Fr
01.05.

KA00031 Tomatencremesuppe
Enthält: **Gluten , Milch , Laktose , Milcheiweiß , Weizen**

23143 Kasseler| in Bratensoße
Enthält: **Sellerie**

32796 Brokkoli "naturell"
Enthält: keine Allergene gemäß LMIV

32804 Kartoffelklöße
Enthält: **Eier , Milch , Milcheiweiß , Laktose**

43076 Schokopudding Sahne
Enthält: **Milch**

KA00031 Tomatencremesuppe
Enthält: **Gluten , Milch , Laktose , Milcheiweiß , Weizen**

23590 Soße für Geflügel (BIO)
Enthält: **Gluten , Weizen , Milch , Milcheiweiß , Laktose , Sellerie**

32427 Paniertes Putenschnitzel
Enthält: **Gluten , Weizen**

32779 Buntes Gemüse "naturell"
Enthält: keine Allergene gemäß LMIV

32805 Petersilienkartoffeln
Enthält: keine Allergene gemäß LMIV

43076 Schokopudding Sahne
Enthält: **Milch**

Sa
02.05.

32060 Rinderfrikadelle
Enthält: **Gluten , Weizen , Eier**

2 Nudelsalat
Enthält: keine Allergene gemäß LMIV

43034 Kirschjoghurt
Enthält: **Milch**

23629 Weiße Bohnensuppe "vegetarisch"
Enthält: **Sellerie**

43034 Kirschjoghurt
Enthält: **Milch**

Klarastift Münster Seniorenplan 27.04. - 03.05.

Allergeninformationen

Menü 1

- KA00035 Cremesuppe
Enthält: **Eier , Gluten , Milch , Laktose , Milcheiweiß , Sellerie , Weizen**
- 24228 Rinderschmorbraten in herzhafter Bratensoße
Enthält: **Gluten , Weizen , Sellerie , Senf**
- So 24719 Apfelrotkohl
03.05. Enthält: keine Allergene gemäß LMIV
- 32811 Kräuterkartoffeln
Enthält: keine Allergene gemäß LMIV
- 43030 Panna Cotta
Enthält: **Milch**

Menü 2

- 23327 Nudel-Auflauf | mit Thunfisch-Tomaten-Soße (aus nachhaltiger Fischwirtschaft)
Enthält: **Gluten , Weizen , Hafer , Eier , Fisch , Sellerie**
- 43030 Panna Cotta
Enthält: **Milch**

Klarastift Münster Seniorenplan 27.04. - 03.05.

Allergeninformationen

Dessert

Mo
27.04.

Di
28.04.

Mi
29.04.

Do
30.04.

Fr
01.05.

Sa
02.05.

So
03.05.

Legende



mit Alkohol



mit Zutaten vom Fisch



mit Zutaten vom Geflügel



mit Zutaten vom Rind



mit Zutaten vom Schwein



vegetarisch



vegan

- 01 Farbstoff
- 02 Konservierungsstoff
- 03 Antioxidationsmittel
- 04 Geschmacksverstärker
- 06 geschwärzt
- 07 gewachst
- 08 Phosphat
- 09 Süßungsmittel(n)
- 10 Zucker(n) und Süßungsmittel(n)
- 11 enth. eine Phenylalaninquelle
- 12 kann bei übermäßigem Verzehr abführend wirken
- 19 koffeinhaltig
- 20 Nitritpökelsalz